

イベント 予告

※詳細は、近日になりましたら、館内掲示・HPなどでお知らせします。

クライミング教室

開催日 1月19日(日)、3月16日(日)
時間 13:00~16:00
対象者 小学生以上(体重18kg以上)
※大人の参加はできません。
※小学生は保護者の同意が必要です。
参加費 あそび探検ゾーンの入場料が必要です
定員 各20人
(それぞれ開催月の前月10日から電話または総合案内で予約開始)
講師 廣重幸紀
(福井県出身プロクライマー)



スケートボード教室

開催日 3月16日(日)
時間 11:00~12:00
対象者 小学生以上の初心者
参加費 1,000円(スケートボードを用意します)
定員 各5人
(それぞれ開催月の前月10日から電話または総合案内で予約開始)
講師 知原功久
(SPOT skateboard shop 代表)
場所 うみんぴあ大飯スケートパーク「うみんぴ」
●雨天の場合は中止します。



開館カレンダー

● 休館日

1月

月	火	水	木	金	土	日
	1	2	3	4	5	
6	7	8	9	10	11	12
13	14	15	16	17	18	19
20	21	22	23	24	25	26
27	28	29	30	31		

2月

月	火	水	木	金	土	日
					1	2
3	4	5	6	7	8	9
10	11	12	13	14	15	16
17	18	19	20	21	22	23
24	25	26	27	28		

3月

月	火	水	木	金	土	日
					1	2
3	4	5	6	7	8	9
10	11	12	13	14	15	16
17	18	19	20	21	22	23
24	25	26	27	28	29	30
31						

こども家族館だより

vol.67
2025 1・2・3月
～冬～

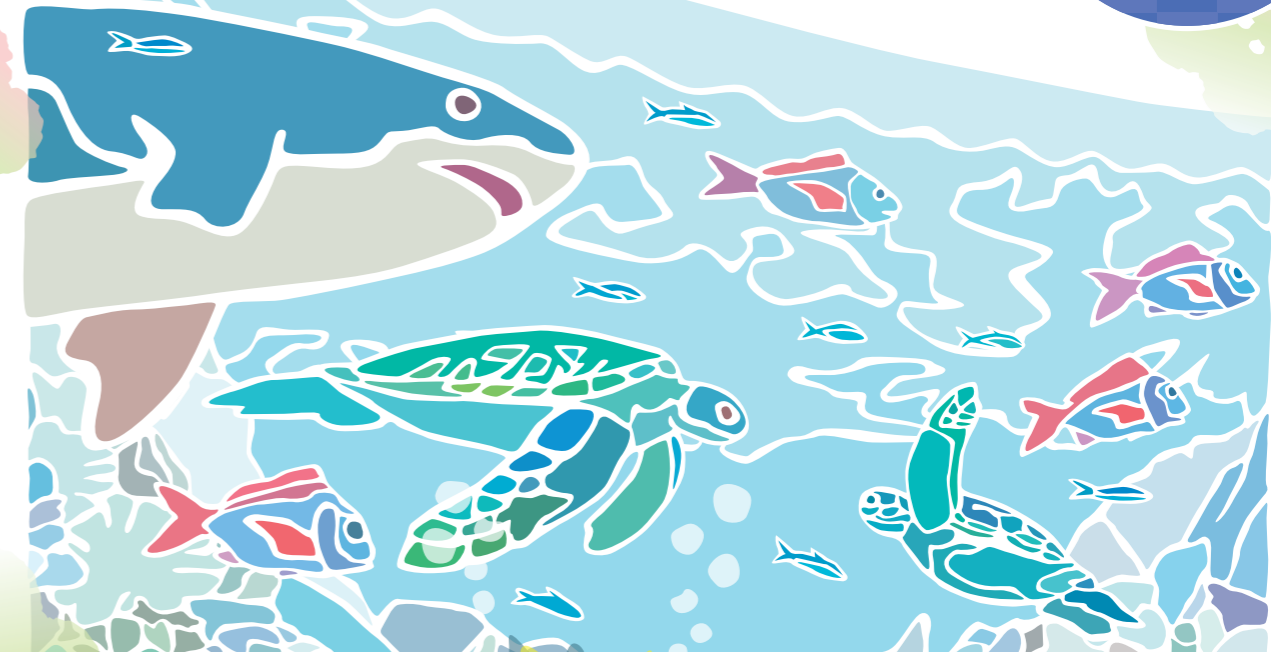

積み木であそぼ!!

開催日 1月18日(土)、19日(日)
3月15日(土)、16日(日)
時間 ①9:30~11:30 ②13:30~16:00
対象者 どなたでも
※就学前のお子様は保護者の同伴が必要です。
※体験人数多数の場合は入場制限を行う場合があります。
参加費 無料
場所 なんでもホール
2万個の積み木で遊べるよ!

+ おもちゃの病院 in こども家族館

開催日 2月16日(日)
時間 13:00~16:00 (修理の受付は15:00まで)
対象者 どなたでも
※就学前のお子様は保護者の同伴が必要です。
●修理できない種類のおもちゃもあります。ご了承ください。
壊れたおもちゃはありますか?
「おもちゃドクター」が修理してくれますよ!

鬼たのび レクリエーション

開催日 1月25日(土)
時間 ①9:30~11:30 ②13:30~16:00
対象者 どなたでも
※就学前のお子様は保護者の同伴が必要です。
たのしいゲームで節分の鬼退治をしよう!

ダンボール迷路

開催日 2月8日(土)、9日(日)
時間 ①9:30~11:30 ②13:30~16:00
対象者 小学生以下
※就学前のお子様は保護者の同伴が必要です。
※体験人数多数の場合は入場制限を行う場合があります。
場所 なんでもホール

なんでもやってみよう! 紙の上で

開催日 1月26日(日)
時間 13:00~14:00
対象者 どなたでも
※就学前のお子様は保護者の同伴が必要です。
参加費 200円(1人) **定員** 20人
講師 福本人司
大きな紙の上で思いっきり色あそびしよう!

かえっこパズル in こども家族館

開催日 3月22日(土)
時間 9:30~16:00
対象者 どなたでも
※就学前のお子様は保護者の同伴が必要です。
場所 なんでもホール
●3月1日(土)よりおもちゃの事前引き取りを開始します。
いらなくなったおもちゃを「とりかえっこ」

LINE イベント情報などをお知らせするよ

LINEの「友だち追加」から「ID検索」または「QRコード」で登録してね!



こども家族館

〒919-2107 福井県大飯郡おおい町成海1-1-1(うみんぴあ大飯内)
info@kodomokazokukan.jp https://www.kodomokazokukan.jp/
TEL.0770-77-3211 FAX.0770-77-3255

開館時間 9:30~17:00 ※夏休み期間中(7月21日~8月31日)は、18:00まで開館します。

休館日 ●月曜日(祝日を除く) ●祝日の翌日(土曜日・日曜日・祝日を除く)
●年末年始(12月29日~1月3日)
※臨時に休館・開館することがあります。 ※夏休み期間中(7月21日~8月31日)は休まず開館します。

利用料金 ※あそび探検ゾーン(2・3階)の入場料が変わりました。 ※館内1階、4階(展望フロア)の入場は無料です。

あそび探検ゾーン(2・3階)入場料

区分	大人	小中高生	就学前児童※1 (同伴保護者は有料)	障がい者 (支援者1名無料)
個人	320円	150円		
団体※2	5人~19人	290円	無料	無料
	20人~	240円		
パスポート(1年間)	3,150円	1,580円		

※1 就学前児童とは、小学校就学の始期に達するまでの方です。
※2 団体利用の場合は、事前に申込が必要です(利用日の2週間前)。
【企画参加料金について】プログラムによっては、参加費をいただく場合があります。

駐車場 ●普通車70台 ●大型車10台 ●身障者用4台 ※駐車料金は無料



アクセス
●JR小浜線 若狭本郷駅から車で約5分・徒歩で約15分
●舞鶴若狭自動車道 小浜西ICから約6分・大飯高浜ICから約15分
◎京阪神、名古屋方面から約3時間圏内
指定管理者: おおい町

こども家族館企画展

開催します!!
開催予定日 2月15日(土)、16日(日)
22日(土)、23日(日・祝)、24日(月・振休)
●詳細が決まりましたらHPなどでお知らせします。

ふく育祭

開催日 3月9日(日)
時間 10:00~15:00
子育てという冒険を応援!!
発掘! 育児幸せ王国 ぶく育祭
ファミリー写真の撮影会や「ぶく育祭」に詳しくなるクイズラリー みんなで踊ろう「ぶく育ダンス」など家族みんなで楽しめるお祭りを開催!



ものづくり工房

おしらせ

工作に使うリサイクル材料
(牛乳パック・ペットボトルなど)
を集めています。
ご協力をお願いします。



リサイクル材料などを使った、作って遊べる簡単工作。6種類のメニューがあるよ。
※ただし、別プログラム、団体利用、イベントなど開催中はお休みになります。

毎日開催

【平日】14:00~15:00 【土日祝】①13:00~14:00 ②15:00~16:00

(休館日は除く)

※就学前のお子様は、保護者の同伴が必要です。

開始15分前
より受付

どんどん
ものづくり

わいわい
ものづくり



鬼の カチューシャ

きみはどんな鬼に変身できるかな?

※1/4(土)、5(日)はお休み

参加費 200円(1作品) 定員 40作品

1月



かまくらキャンドル

寒い冬にかまくらの灯であつたまろう

参加費 200円(1作品) 定員 40作品

2月



ダンシングピエロ

マリオネット(あやつり人形)を
作ってみよう

参加費 200円(1作品) 定員 40作品

3月

わいわい
ものづくり
スペシャル
SP

家族での参加が対象となります。



鳥型たこ

お正月だ!
たこを作ってあげて遊ぼう!

開催日 1月4日(土)、5日(日)

時間 ①10:30~12:00 ②13:00~14:30 ③15:00~16:30

※たこあげ時間を含む(天候が悪い場合は完成して終了となります)

参加費 100円(1作品) 定員 各回20作品

1月



※1人1個

フルーツポマンダー

香りを楽しめて
安全な虫よけになるよ

開催日 2月11日(火・祝)

時間 10:30~12:00

参加費 500円(1作品)

定員 20作品

2月



※写真は1組分

紙すき体験をしよう

牛乳パックや折り紙を使って
挑戦するよ

開催日 3月20日(木・祝)

時間 10:30~12:00

参加費 100円(1作品)

定員 10組

3月

クッキング工房

※就学前のお子様は、保護者の参加が必要です。
※材料準備の都合により、受付開始後の人数変更はできません。
※プログラムに参加されない方は、原則として工房内に入れません。(2歳までの乳幼児は除く)

アレルギー表示について… 省令で定められている8品目を表示しています。その他については当館にお問い合わせください。

①11:00~12:00 ②14:00~15:00

開始10分前
より受付

みんなで
クッキング



フォンダンショコラ

ちよっぴりビターだよ~♪

アレルギー表示 小麦 卵

開催日 土・日・祝 ※1/19(日)はお休み

参加費 250円(1人) 定員 8組(32人)

1月



チョコパイ

サクサクのミニチョコパイだよ~♪

アレルギー表示 小麦 卵

開催日 土・日・祝 ※2/2(日)はお休み

参加費 700円(1組) 定員 8組(32人)

2月



桜もち

淡いピンクの色合いが可愛い和菓子だよ~♪

開催日 土・日・祝 ※3/2(日)はお休み

参加費 150円(1人) 定員 8組(32人)

3月

みんなで
クッキング
スペシャル
SP

家族での参加が対象となります。



五徳味噌

昔ながらの味噌作りに挑戦!!

開催日 1月19日(日)

時間 10:30~12:30

参加費 1,000円(1家族)

定員 8家族(32人)

講師 JA福井県 農業活性センター

(協賛) 福井県嶺南振興局農業経営支援部

1月



恵方ロール

恵方巻に見立てた
いちごロールケーキはいかがですか~♪

アレルギー表示 小麦 卵 乳

開催日 2月2日(日)

時間 10:30~12:30

参加費 2,000円(1家族)

定員 8家族(32人)

講師 山崎康平 (パティスリー カシュカシュ)

(協賛) 福井県嶺南振興局農業経営支援部

2月



お雛様かまぼこ

色鮮やかなお内裏様とお雛様をつくるよ~♪

アレルギー表示 小麦 卵

開催日 3月2日(日)

時間 10:30~12:30

参加費 1,000円(1家族)

定員 8家族(32人)

3月

※プログラム内容は変更になる場合があります。

すくすくフォレスト 子育て応援プログラム

0~6歳までの
子育て家族を応援します!



ふれあいあそび

開催日 1月10日(金)

時間 11:00~12:00

講師 熊谷記江
(子育てマスター)



親子で子育て ワークショップ

開催日 1月24日(金)

時間 11:00~12:00

講師 大西ひとみ
(能力開発 labo サトリ代表)

持ち物 汗拭きタオル、飲み物



親子で楽しむ ピアノミニコンサート &脳トレピアノ® kids

開催日 2月14日(金)

時間 11:00~12:00

講師 中谷玲美



親子でフラダンス

開催日 2月28日(金)

時間 11:00~12:00

講師 清水稚鹿子

持ち物 汗拭きタオル、飲み物



3B体操

開催日 3月7日(金)

時間 11:00~12:00

講師 松下幸子
(日本3B体操協会)

持ち物 汗拭きタオル、飲み物



ベビーマッサージ

開催日 3月28日(金)

時間 11:00~12:00

講師 夜久由香里
(助産師)

持ち物 パスタオル

子育てマイスターさんと あそぼう

子育てに関する
おはなし、そうだん、
なんでもお気軽にどうぞ♪

開催日・担当マイスターさん

1月16日(木) 保育士、助産師

2月20日(木) 保育士2名

3月19日(水) 保育士、助産師

時間 10:30~11:30

身長・体重も
はかれるよ

なかよし しましよ!

ボランティアさんや
こども家族館スタッフと
楽しくなかよく過ごしませんか?

開催日 2月 5日(水)

3月12日(水)

時間 10:30~11:00

予約について

▶ 右記のマークのあるプログラムは予約ができます

いつから
予約できるの?

プログラム開催月の前月10日より予約ができます。

※休館日の場合、その翌日から可能です。

〈受付時間〉 8:45~17:30

予約までの
流れを教えてください!

◎電話で予約 ▶ ☎0770-77-3211 にて受付

◎こども家族館で予約 ▶ 総合案内 にて受付

◎ネットで予約 ▶ HP にて受付

ご希望のプログラム日時、お名前、連絡先をお伝えください。 予約完了



キャンセルについて

プログラムに参加できない場合は、早めに「こども家族館」に連絡をください。
また、事前に連絡がないまま、当日の受付時間に遅れた場合は、キャンセル扱いとさせていただきます。